

FICHA DE INVENTARIO Y VALORACIÓN DE BIENES CULTURALES INMUEBLES

USO EXCLUSIVO DEL MINISTERIO DE CULTURA

INMUEBLE No MZ 006

Código Nacional

Hoja 1 PR 019

1. DENOMINACIÓN

1.1. Nombre del Bien	CL 11 1 22	1.2. Otros nombres	N.A.
1.3. Pertenece a valoración colectiva	No	1.4. Nombre	N.A.

2. CLASIFICACIÓN TIPOLÓGICA

2.1. Grupo Patrimonial	Material	2.2. Subgrupo Patrimonial	Inmueble
2.3. Grupo	Arquitectónico	2.4. Subgrupo	Arquitectura habitacional
2.5. Categoría	Vivienda urbana	2.6. Subcategoría	Vivienda multifamiliar

3. LOCALIZACIÓN

3.1. Departamento	Bogotá	3.2. Municipio	Bogotá D.C.
3.3. Nomenclatura	CL 11 1 22	3.4. Nomenclatura antigua	N.A.
3.5. Barrio	Egipto	3.6. Código Barrio	003105
3.7. Dentro de sector urbano histórico	Si	3.8. Nombre sector urbano	Sector Urbano Antiguo
3.9. No. de manzana	006	3.10. No. de predio	019
3.11. CHIP	AAA0030KUUH	3.12. Localidad	Candelaria
3.13. Dentro de perímetro urbano	Si	3.14. UPZ	94
3.15. Nombre UPZ	Candelaria		

4. CARACTERÍSTICAS FÍSICAS DEL INMUEBLE

4.1. Características del predio		Área del predio (m2)	154.9
Frente (ml)	6.0	Área ocupada (m2)	148.3
Fondo (ml)	25.0	Área libre (m2)	6.7
4.2. Características edificación			
	1	2	3
Número de pisos		X	
Uso por piso	Residencial	Residencial	N.A.

5. INFORMACIÓN CATASTRAL

5.1. Cédula catastral	11 1 78	5.2. Matrícula inmobiliaria	050C00200313
5.3. Clase de predio	No PH	5.4. Destino económico	Residencial
5.5. Tipo de propiedad	Particular	5.6. Avaluo Catastral	188257000
5.7. Valor referencia terreno m2	\$ 1,450,000		

6. NORMATIVIDAD VIGENTE

6.1. POT-PBOT-EOT	POT	6.2. Enlace documento	http://www.alcaldia bogota.gov.co/sisjur/normas/Norma1.jsp?i=3769
6.3. Reglamentación	Decretos 469 de 2003 y 492 de 2007		
6.4. Declaratoria BIC (si/no)	Si	6.5. Ambito declaratoria	Distrital
6.6. Acto admin que declara	Decreto 678 de 1994	6.7. Nivel de Intervención	N2-T1-G4
6.8. Aplicable a	N.A.		

7. OBSERVACIONES

Conforma una unidad arquitectónica con el predio 020

8. LOCALIZACIÓN



9. FOTOGRAFÍA DEL INMUEBLE



Fuente: Equipo Fotografía PEMP Patrimonio Inmueble

10. FOTOGRAFÍA DEL CONTEXTO

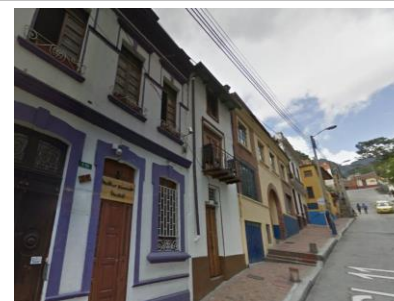

11. FOTOGRAFÍA ANTIGUA



Fuente: Equipo Fotografía PEMP Patrimonio Inmueble

Fuente: Recorridos fotográficos por el centro de Bogotá, Noviembre 1981 - Febrero 1982. Colcultura

FICHA DE INVENTARIO Y VALORACIÓN DE BIENES CULTURALES INMUEBLES

USO EXCLUSIVO DEL MINISTERIO DE CULTURA		INMUEBLE No	MZ	006
Código Nacional		Hoja 2	PR	019

12. ORIGEN

12.1. Fecha	No documentado	12.2. Siglo	XX
12.3. Momento histórico	Mediados	12.4. Periodo histórico	Transición
12.5. Diseñador (es)	No documentado	12.6. Constructor (es)	No documentado
12.7. Fundador (es)	No documentado	12.8. Filiación	No documentado
12.9. Influencia	No documentado	12.10. Uso original	Residencial

13. OCUPACIÓN ACTUAL

	Propiedad	Admin	Arriendo	Comodato	Tenencia	Poseción
Ocupación actual						
Observaciones	Ocupación no documentada					
	PROPIETARIO			OCUPANTE		
13.1. Nombre/ Razón social	Hugo Hernan Chaves Gil			Andres Hernandez		
13.2. Tipo de documento	Cédula de ciudadanía			Cédula de ciudadanía		
13.3. Número documento	79756065			1922142366		
13.4. Dirección	No documentado			CL 11 1 22		
13.5. Departamento	No documentado			Bogotá D.C.		
13.6. Municipio	No documentado			Bogotá		
13.7. Teléfono	No documentado			3223097390		
13.8. Correo electrónico	No documentado			No documentado		

16. FOTOGRAFÍAS INTERIORES

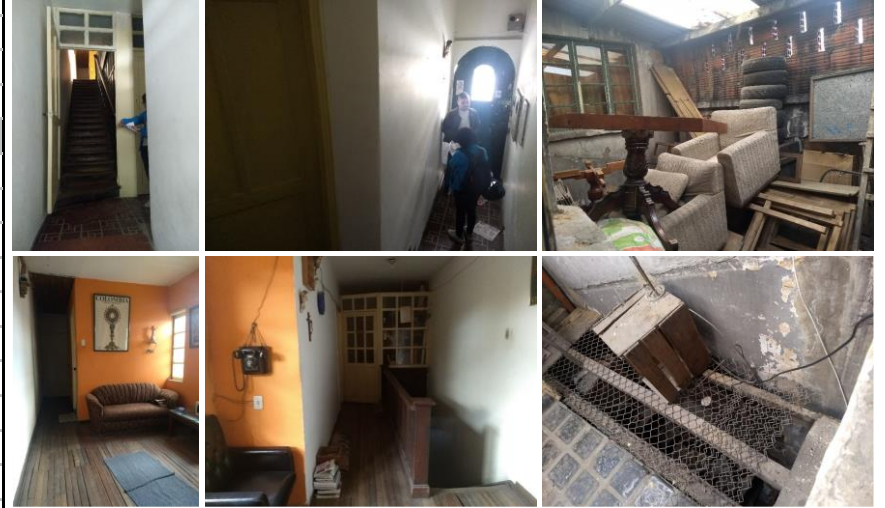

Fuente: Equipo Levantamientos PEMP Patrimonio Inmueble

14. DESCRIPCIÓN

Inmueble de 2 pisos paramentado en un predio medianero con forma irregular, cuyas dimensiones son: frente de 6.00 m y fondo de 24.98 m, logrando una proporción de 1 a 4.2 veces aproximadamente, con frente sobre la Calle 11. La ocupación del predio se realiza a través de un volumen con patio lateral, su antiguo patio posterior hoy se encuentra cubierto y cumple otra función. Se accede a la edificación a través de un vano lateral, el cual entrega a un hall con escaleras que conducen al segundo piso. Su crujía frontal se compone de tres espacios, mientras la posterior de dos. La fachada del inmueble, simétrica a la de la vivienda colindante, se encuentra distribuida en un área occidental pañetada con textura que continua en el predio vecino, y un área oriental en ladrillo a la vista y zócalo pañetado marcado por una moldura. El primer piso comparte con el predio vecino un vano con remate en arco de medio punto y sus accesos en un plano retrocedido; al lado de este el inmueble cuenta con un vano de ventana rectangular. El segundo piso consta de 2 vanos de ventana, uno con marco de realce. Internamente sus muros cuentan con revestimiento de pañete y pintura, su carpintería es de madera y conserva pisos originales en baldosín de cemento. Su cubierta es a dos aguas en teja de fibrocemento.

17. RESEÑA HISTÓRICA

Inmueble construido a mediados del siglo XX en el periodo de la transición. Mantiene su uso residencial original. Su propietario actual es Hugo Hernán Chaves Gil. No se conocen datos de su diseñador o constructor. Es una vivienda simétrica de la que ocupa el predio colindante al lado sur. Según revisión de aerofotografías históricas, en 1953 ya habían sido construidas las dos viviendas de patio lateral y patio posterior que actualmente permanecen. Su modificación mayor ha sido la construcción en el patio posterior del predio 019, y el cambio de material de la totalidad de la cubierta original de teja de barro, por teja de fibrocemento. No presenta solicitudes de intervención y no hay antecedentes de archivo.

15. OBSERVACIONES

Los períodos corresponden a la clasificación propuesta por el Manual de inventario Inmueble expedido por el Ministerio de cultura. Las épocas y siglos identificados en las fichas son aproximados, clasificados de acuerdo con sus características del lenguaje arquitectónico, estructura y materiales correspondientes. No obedecen a un estudio exhaustivo de cada inmueble, su precisión será realizada por el estudio histórico que se exija en la presentación de requisitos para su intervención.

	Diligenció:	PEMP Patrimonio Inmueble	Código de identificación	Hoja 2
	Fecha:	2018		
	Revisó:	PEMP Patrimonio Inmueble	003105006019	de 5
	Fecha:	2018		

18. PLANIMETRÍA (PLANTA ARQUITECTÓNICA)

Planta primer piso

FUENTE:

Equipo Levantamientos PEMP Patrimonio Inmueble. Restituido con información suministrada en la visita de campo.

Diligenció:	PEMP Patrimonio Inmueble	Código de identificación	Hoja 3
Fecha:	2016-2017	003105006019	de 5
Revisó:	PEMP Patrimonio Inmueble		
Fecha:	2018		

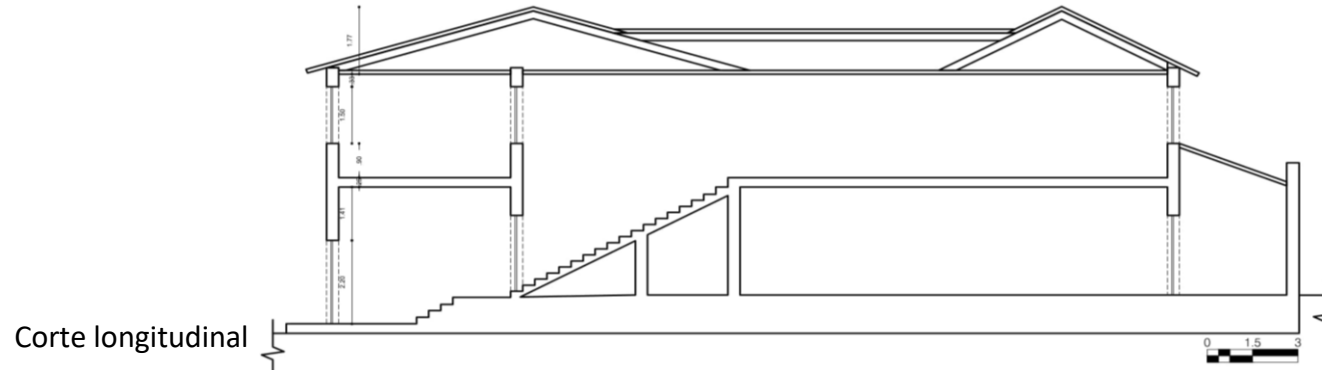
19. PLANIMETRÍA (FACHADA, CORTE)

Fuente: Equipo Levantamientos PEMP Patrimonio Inmueble. Restituido con información suministrada en la visita de campo.

Fachada Sur

Fuente: Equipo Fotografía PEMP Patrimonio Inmueble

20. VALORACIÓN

Valor histórico: el valor histórico del inmueble radica en su antigüedad, ya que es una construcción de mediados del siglo XX que actualmente conserva su tipología original y lenguaje arquitectónico. Es además un testimonio de las formas de ocupación y construcción empleadas a mitad de siglo en la ciudad, las cuales comienzan a tener una mayor representatividad en cuanto al uso del ladrillo a la vista y a conjuntos arquitectónicos, como el caso de las viviendas simétricas.

Valor estético: De acuerdo con lo descrito y su valoración histórica, el inmueble puede leerse de forma integral a pesar de sus modificaciones e intervenciones, las cuales son reversibles. A nivel urbano su altura es equivalente a los inmuebles colindantes y su fachada comparte características con las construcciones de la época que se localizan en el sector, de tal manera que ayuda a la formación de la imagen histórica del barrio.

Valor simbólico: No se conocen datos o valoraciones previas que soporten su valor simbólico.

21. SIGNIFICACIÓN CULTURAL

El barrio corresponde a una de las primeras parroquias del período colonial, que se ha consolidado y ha permanecido en la ciudad. Egipto conserva su nombre original que alude a la Ermita de nuestra señora del destierro y huida a Egipto, construida originalmente en 1556. La arquitectura doméstica propia del barrio obrero periférico que fue Egipto, y las celebraciones tradicionales que allí todavía se realizan, como la fiesta de los Reyes, son aspectos que hoy identifican, caracterizan y permanecen en la memoria de los habitantes del barrio y de los Bogotanos.

 PEMP Plan Especial de Manejo y Protección Centro Histórico de Bogotá Instituto Distrital de Patrimonio Cultural	Diligenció:	PEMP Patrimonio Inmueble	Código de identificación	Hoja 4
	Fecha:	2016-2017		
	Revisó:	PEMP Patrimonio Inmueble	003105006019	de 5
	Fecha:	2018		

22. NIVEL DE INTERVENCIÓN

18.1 NORTE

CALLE 12



18.2 ORIENTE

CARRERA 1



18.3 SUR

CALLE 11

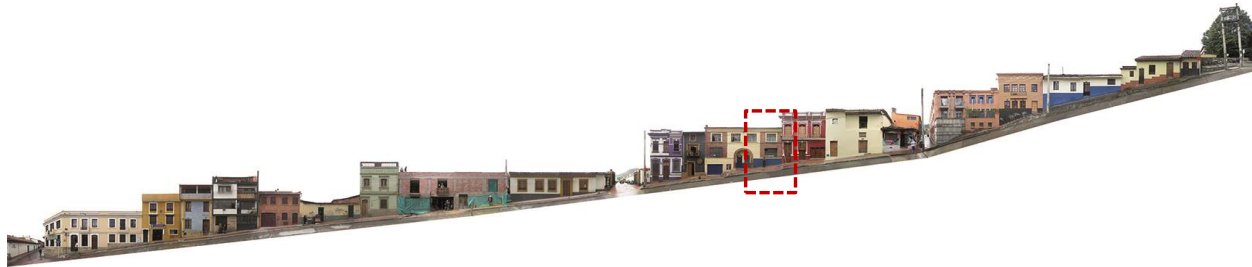

18.4 OCCIDENTE

CARRERA 2



23. OBSERVACIONES:

N.A.



Diligenció: PEMP Patrimonio Inmueble

Fecha: 2016-2017

Revisó: PEMP Patrimonio Inmueble

Fecha: 2017

Código de identificación

003105006019

Hoja 5

de 5